

Diligencia: Para hacer constar que el presente documento forma parte de la documentación del expediente relativo al Estudio de Detalle del Área 16 de las Normas Subsidiarias de Aretxabaleta, habiéndose aprobado inicialmente por decreto de alcaldía de 24/01/2023 y APROBADO DEFINITIVAMENTE en sesión plenaria de 10/05/2023. Diligencia en Aretxabaleta a 11 de mayo de 2023. Fdo.: EL SECRETARIO DEL AYUNTAMIENTO

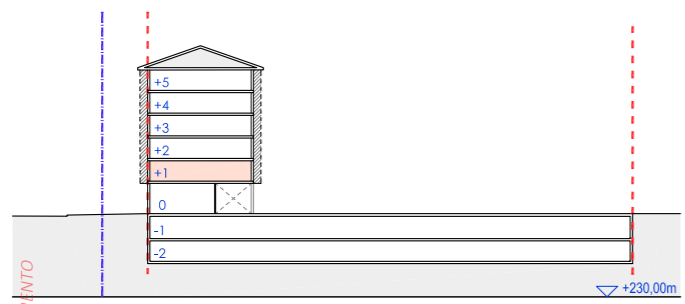

Eginbidetuz da honako agiri hau Aretxabaletako arau subsidiarioen 16. arearen Xehetasun Azterketaren 2023ko urtarrilaren 24eko urtarilaren 24eko alkatetza dekretuaren bidez hasieran onartu eta 2023ko maiatzaren 10eko osoko bilkuran BEHIN-BETIKO ONARTU zela. Aretxabaletako arau subsidiarioen 16. arearen Xehetasun Azterketaren 2023ko maiatzaren 11an. Izpita: UDAL IDAZKARIAK



Sección 1.1. ebaketa

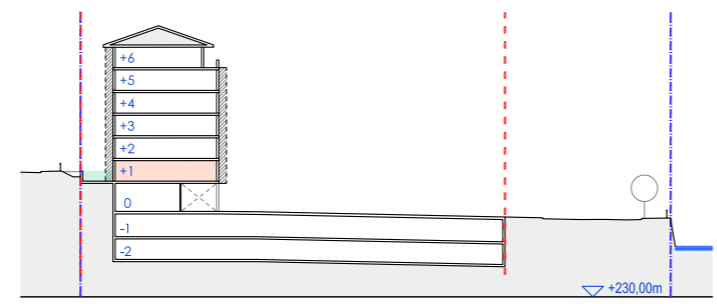

Sección 1.2. ebaketa

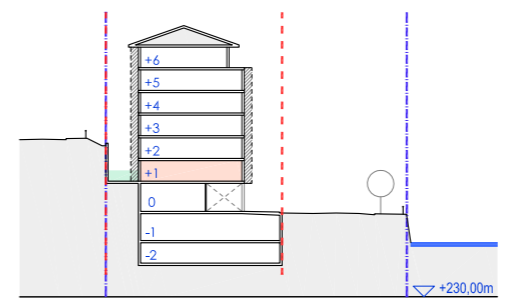

Sección 2.1. ebaketa

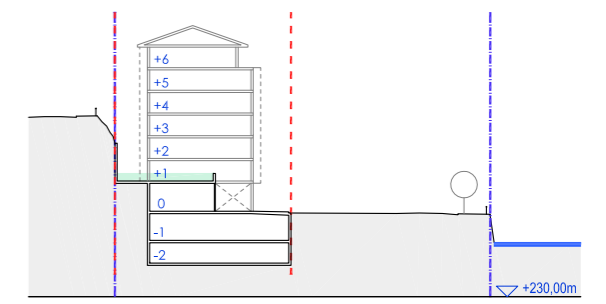

Sección 2.2. ebaketa

E: 1/500 (A1) 1/1.000 (A3)

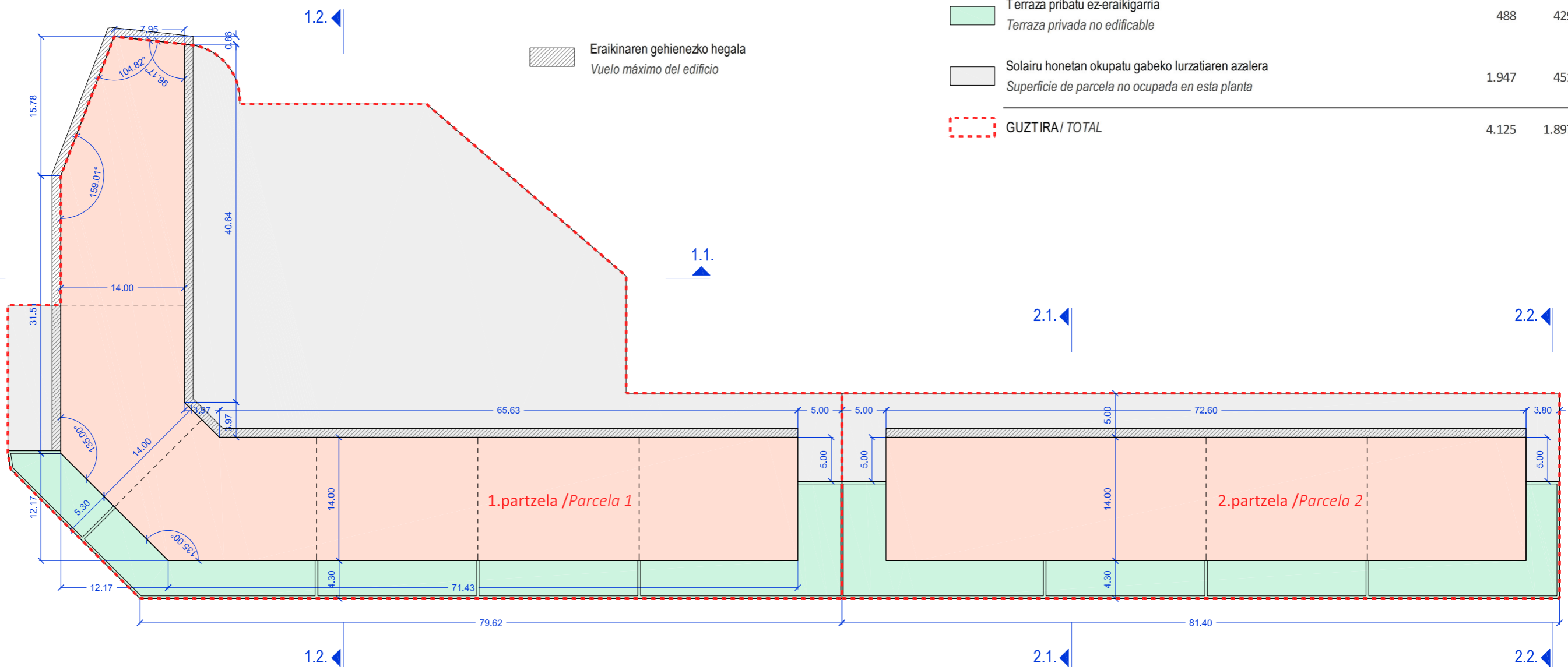

Erabilera / Uso	Partzela pribatuak / Parcelas privadas		
	P.1.	P.2.	P.1 + P.2.
Etxebizitzak Viviendas	1.690	1.017	2.707
Terraza pribatu ez-eraikigarria Terraza privada no edificable	488	429	917
Solairu honetan okupatu gabeko lurzatiaren azalera Superficie de parcela no ocupada en esta planta	1.947	451	2.398
GUZTIRA/ TOTAL	4.125	1.897	6.022

Eginbidetuz da honako agiri hau Aretxabaletako arau subsidiarioen 16. arearen Xehetasun Azterketaren 2023ko urtarrilaren 24eko urtarilaren 24eko alkatetza dekretuaren bidez hasieran onartu eta 2023ko maiatzaren 10eko osoko bilkuran BEHIN-BETIKO ONARTU zela. Aretxabaletako arau subsidiarioen 16. arearen Xehetasun Azterketaren 2023ko maiatzaren 11an. Izpita: UDAL IDAZKARIAK Aretxabaletako Udala Ayuntamiento de Aretxabaleta	Egilea / Autor: Ibai Larrabe Sangroniz Arkitektoa / Arquitecto	Eskalak/Escalas: 1/250 (A1) 1/500 (A3)	Data / Fecha: 2.023ko Urtarrila Enero 2.023	Dokumentuaren izenburua /Titulo del documento: Aretxabaletako arau subsidiarioen 16. arearen XEHETASUN AZTERKETA / ESTUDIO DE DETALLE del área 16 de las normas subsidiarias de Aretxabaleta	Planoaren izenburua /Titulo del plano: AZPIZONA PRIBATUAREN ANTOLAMENDUA: 1. SOLAIRUA (Egungo egoera)/ ORDENACIÓN DE LA SUBZONA PRIVADA: PLANTA 1º (Estado actual)	I.02.03
-----------------------------------------------------------------------------------------------------------------------------------------------------------------------------------------------------------------------------------------------------------------------------------------------------------------------------------------------------------------------------------------------------------------------------------------------------------	---------------------------------------------------------------------------------	-----------------------------------------------	---------------------------------------------------	-----------------------------------------------------------------------------------------------------------------------------------------------------------------------------------------------------------	----------------------------------------------------------------------------------------------------------------------------------------------------------------------------------------------	----------------